Con il Patrocinio di:

Associazioni di Volontariato:





50° ANNIVERSARIO DELLA CATTEDRA DI EMATOLOGIA DI CATANIA

Presidente Onorario:
Prof. Rosario Giustolisi

Responsabili Scientifici:
Prof. Francesco Di Raimondo
Prof. Giuseppe Palumbo
Prof.ssa Alessandra Romano

27 NOVEMBRE 2026
Ore 08.30

CATANIA
Aula Magna - "Umberto Scapagnini"
TORRE BIOLOGICA "FERDINANDO LATTERI"
Via Santa Sofia, 89

MOTUS ANIMI
SEGRETERIA ORGANIZZATIVA E PROVIDER ECM

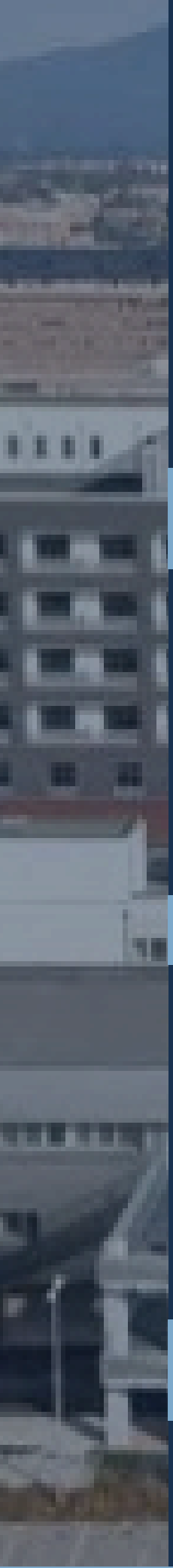

PROGRAMMA

27 NOVEMBRE 2026

8:00 Registrazione dei Partecipanti
8:30 Apertura del Convegno ed obiettivi
Francesco Di Raimondo
8:40 Saluto delle Autorità

Cenni Storici
Moderatore: Rosario Giustolisi

9:30 **Breve storia dell'Ematologia Italiana**
Giovanni Pizzolo
9:45 **Breve storia dell'Ematologia Catanese**
Francesco Di Raimondo
10:00 **Ricordo di Elio Cacciola**
Emma Cacciola
10:10 **Ricordo di Patrizia Guglielmo**
Ugo Consoli

Tavola Rotonda: Il ruolo delle Associazioni di Volontariato

10:20 *Discussant: Antonio Zingali - Responsabile ADMO Catania (Associazione Donatori Midollo Osseo), Riccardo Bottino - Presidente AIL Catania (Associazione Italiana contro Leucemie, Linfomi e Mieloma), Rosalba Massimino - Presidente Fon.Ca.Ne.Sa (Fondazione Catanese per lo Studio e la Cura delle Malattie Neoplastiche del Sangue), Patrizia Marcis - Presidente ASIMAS (Associazione Italiana Mastocitosi)*

10:40 **Coffee break**

Tavola Rotonda: Le Gemmazioni. Pillole di ricordi
Moderatori: Maria Enza Mitra, Maurizio Musso

11:15 *Discussant: Filippo Buscemi, Sergio Cabibbo, Ugo Consoli, Sebastiano Costanzo, Emilia Cotzia, Vittorio Del Fabro, Michele Floridia, Dario Antonio Genovese, Stefana Impera, Alessia La Fauci, Giuseppe Longo, Giuseppe Milone, Santi Sciacca, Fabio Stagno*

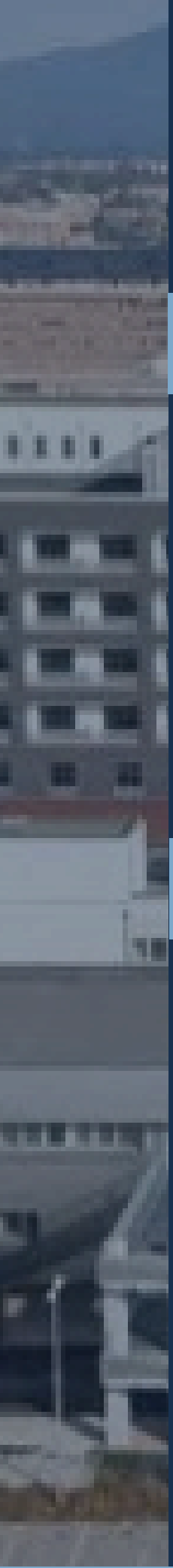

PROGRAMMA

27 NOVEMBRE 2026

I SESSIONE: Cosa è cambiato in questi 50 anni
Moderatori: Gaetano Giuffrida, Vincenzo Leone

12:20 **Mieloma Multiplo in prima linea e nelle linee successive**
Francesco Di Raimondo
12:40 **Leucemia Linfatica Cronica**
Annalisa Chiarenza
13:00 **Linfomi Follicolari e marginali**
Andrea Duminuco
13:20 **Linfoma di Hodgkin e Linfoma Diffuso a Grandi Cellule**
Carmelo Carlo-Stella

13:40 **Lunch**

II SESSIONE: Cosa è cambiato in questi 50 anni
Moderatori: Donato Mannina, Caterina Patti

14:40 **Trapianto di Midollo e Terapie Cellulari**
Salvatore Leotta
15:00 **Leucemie acute**
Francesco Buccisano
15:20 **Mielodisplasie**
Pellegrino Musto
15:40 **Leucemia Mieloide Cronica e Biologia molecolare**
Sara Galimberti
16:00 **Neoplasie Mieloproliferative Croniche Ph negative**
Giuseppe Palumbo

16.20 Coffee Break

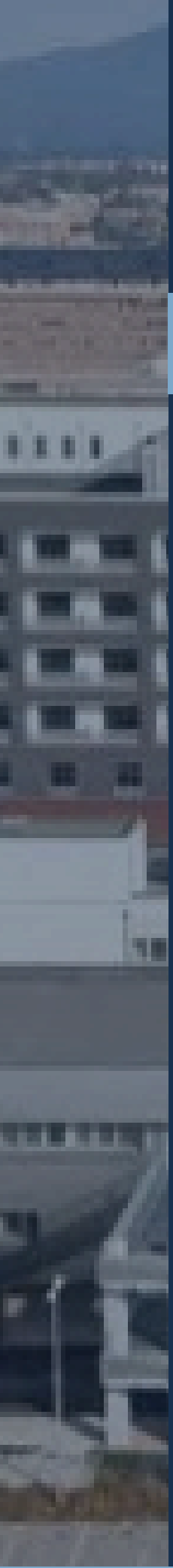

PROGRAMMA

27 NOVEMBRE 2026

III SESSIONE: Cosa è cambiato in questi 50 anni
Moderatori: Dorina Bianca Cultrera, Sergio Siragusa

16:40 **Piastrinopenia Autoimmune e Porpora Trombotica Trombocitopenica**
Uros Markovic

17:00 **Emofilie**
Rossella Cacciola

17:20 **Talassemie ed Emoglobinopatie**
Rosamaria Rosso

17:40 **Mastocitosi e Ipereosinofilia**
Alessandra Romano

18.00 **Key messages e conclusioni**
Francesco Di Raimondo, Giuseppe Palumbo, Alessandra Romano

18.30 Test di valutazione ECM

19.00 Chiusura dei lavori

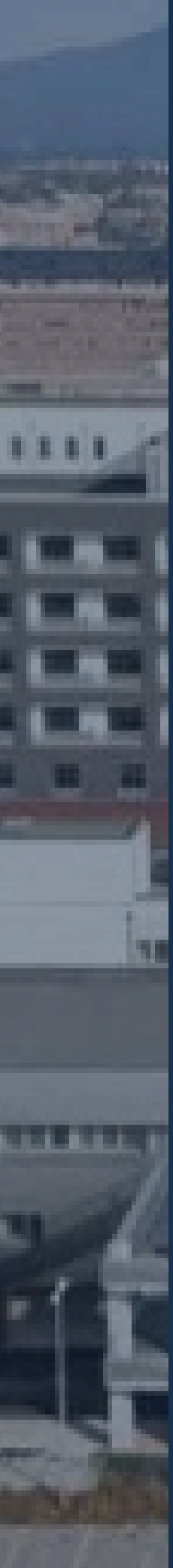

RAZIONALE

SCIENTIFICO

Il 2026 segna una pietra miliare per la comunità medico-scientifica Siciliana e Nazionale: il 50° Anniversario dell'istituzione della Cattedra di Ematologia dell'Università di Catania. Questo evento celebrativo nasce non solo per onorare la memoria storica, le "gemmazioni" professionali e le figure chiave che hanno guidato la scuola catanese, ma soprattutto per offrire una profonda riflessione critica sull'epocale evoluzione dell'Ematologia nell'ultimo mezzo secolo.

Negli ultimi cinquant'anni, l'Ematologia ha vissuto una vera e propria rivoluzione paradigmatica. Le straordinarie scoperte nel campo della biologia molecolare e della genetica hanno permesso di decodificare i meccanismi intimi delle patologie del sangue, traducendosi in un connubio inscindibile e vincente tra laboratorio e clinica. È proprio questa sinergia traslazionale ad aver guidato la transizione verso una medicina di precisione, trasformando radicalmente la prognosi e la qualità di vita dei pazienti.

Il programma scientifico si articola attraverso tre direttrici fondamentali:

- L'evoluzione dell'Onco-Ematologia: verranno analizzati i progressi che hanno portato alla guarigione clinica di patologie un tempo fatali (come le leucemie acute, i linfomi e il mieloma) o al raggiungimento della cosiddetta "cura funzionale" per malattie croniche, oggi controllabili a lungo termine grazie a terapie target e molecolari.

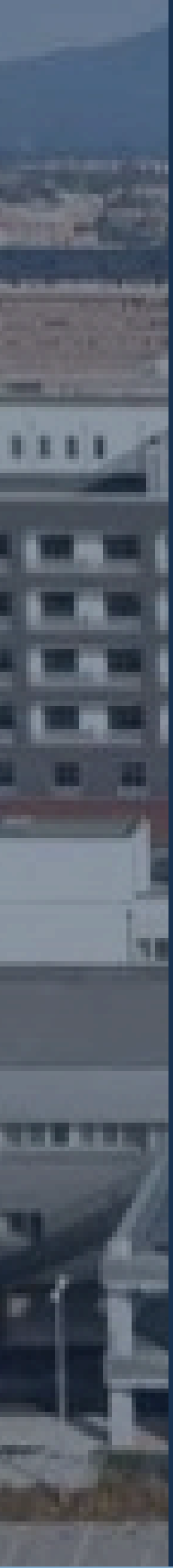

RAZIONALE
SCIENTIFICO

- Le nuove frontiere dell'immunoterapia: accanto ai traguardi raggiunti, l'evento volgerà lo sguardo alle sfide non ancora risolte, laddove i trattamenti convenzionali si dimostrano insoddisfacenti. In questo contesto, il futuro è già realtà grazie all'avvento dell'immunoterapia di ultima generazione, declinata attraverso l'uso di anticorpi monoclonali, farmaci bispecifici e l'avanguardia delle cellule CAR-T.
- I progressi nell'Ematologia non oncologica: ampio spazio sarà dedicato alle patologie non neoplastiche ad alto impatto sociale e clinico – quali talassemie, emoglobinopatie, emofilia e piastrinopenie – anch'esse investite da una rivoluzione terapeutica che ha garantito standard di sopravvivenza e gestione clinica impensabili fino a pochi anni fa.

Questo momento di alto valore scientifico e istituzionale vedrà il confronto tra i protagonisti della scuola locale e i massimi esperti di fama nazionale. Il valore del percorso tracciato in questi 50 anni sarà arricchito dal fondamentale contributo delle Associazioni di Volontariato e dei pazienti: AIL (Associazione Italiana contro le Leucemie, Linfomi e Mielomi), ADMO (Associazione Donatori Midollo Osseo), FONCANESA (Fondazione catanese per lo Studio e la Cura delle Malattie Neoplastiche del Sangue), ASIMAS (Associazione Italiana Mastocitosi), partner insostituibili nel supporto alla ricerca e nell'umanizzazione delle cure.

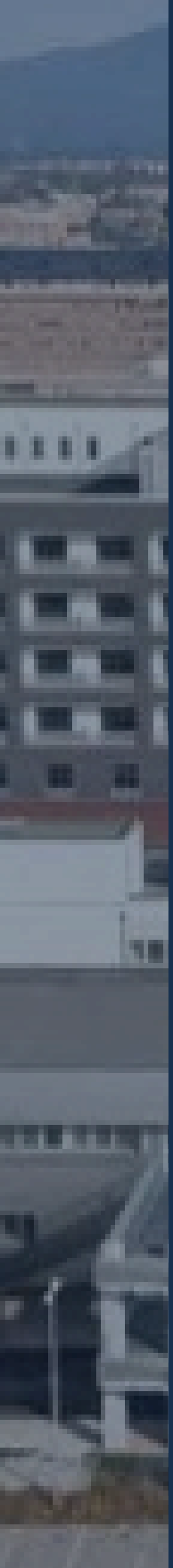

FACULTY

EVENTO

Riccardo Bottino *(Catania)*
Filippo Buscemi *(Agrigento)*
Francesco Buccisano *(Roma)*
Sergio Cabibbo *(Ragusa)*
Emma Cacciola *(Catania)*
Rossella Cacciola *(Catania)*
Carmelo Carlo-Stella *(Milano)*
Annalisa Chiarenza *(Catania)*
Ugo Consoli *(Catania)*
Sebastiano Costanzo *(Catania)*
Emilia Cotzia *(Siracusa)*
Dorina Bianca Cultrera *(Catania)*
Vittorio Del Fabro *(Enna)*
Francesco Di Raimondo *(Catania)*
Andrea Duminuco *(Catania)*
Michele Floridia *(Augusta)*
Sara Galimberti *(Pisa)*
Dario Antonio Genovese *(Siracusa)*
Gaetano Giuffrida *(Catania)*
Rosario Giustolisi *(Catania)*
Stefana Impera *(Agrigento)*
Alessia La Fauci *(Catania)*
Vincenzo Leone *(Castelvetrano)*
Salvatore Leotta *(Catania)*
Giuseppe Longo *(Taormina)*
Patrizia Marcis *(Torino)*
Donato Mannina *(Messina)*
Uros Markovic *(Catania)*
Rosalba Massimino *(Catania)*
Giuseppe Milone *(Viagrande)*
Maria Enza Mitra *(Caltanissetta)*
Maurizio Musso *(Palermo)*
Pellegrino Musto *(Bari)*
Giuseppe Palumbo *(Catania)*
Caterina Patti *(Palermo)*
Giovanni Pizzolo *(Verona)*
Alessandra Romano *(Catania)*
Rosamaria Rosso *(Catania)*
Santi Sciacca *(Catania)*
Sergio Siragusa *(Palermo)*
Fabio Stagno *(Messina)*
Antonio Zingali *(Catania)*

COME ISCRIVERSI?

1. Andare sul sito: **www.motusanimi.it/iscrizione-online**
2. Selezionare nel menu a tendina il titolo dell'evento
3. Inserire i propri dati
4. Cliccare su **Registrami ed iscrivimi**

Riceverà immediatamente una mail di conferma iscrizione.
Per assistenza scrivere a: **tutor@motusanimi.com**

Obiettivo formativo: Contenuti tecnico-professionali (conoscenze e competenze) specifici di ciascuna professione, di ciascuna specializzazione e di ciascuna attività ultraspecialistica.
Ore formative: 0
Costo: Gratuito

Evento ECM RES: N. 2112 – 498042
N. Partecipanti: 100
Crediti ECM: 8
Categorie Accreditate: Tutte le specializzazioni del medico chirurgo. Farmacista: Farmacista Pubblico Del Ssn; Farmacista Territoriale.

Evento ECM RES: N. 2112 – 498068
N. Partecipanti: 100
Crediti ECM: 8
Categorie Accreditate: Biologo. Infermiere. Tecnico sanitario laboratorio biomedico

Con la sponsorizzazione non condizionante di:

Gold Sponsor

Johnson&Johnson

Silver Sponsor

Lilly

Bronze Sponsor

MENARINI Stemline abbvie

Premium Sponsor

GILEAD Creating Possible · GSK · NOVARTIS · AMGEN · BeOne · REGENERON SCIENCE TO MEDICINE · KYOWA KIRIN · Incyte · SOLVE ON. · Takeda · AstraZeneca · Otsuka · GRIFOLS · Bristol Myers Squibb · sobi rare strength · oncopeptides · astellas · Roche

MOTUS ANIMI
SEGRETERIA ORGANIZZATIVA E PROVIDER ECM
VIA S. TRINCHESE, 95/A - LECCE
TEL 0832/521300 - CELL 3381889455
info@motusanimi.com